

EMPRESA: MLD  
 LINEA:  
 MODELO: Binario  
 ART 0001/B

# W32

## FICHA DE PRODUCTO 1/I05

FICHA DE TEXTILES

Hoja 3/20

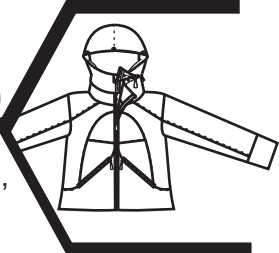

DESCRIPCION: Campera deportiva de neoprene con recortes de tejido respirable, forrerie en polar, capucha desmontable y bolsillos ojal delanteros con cierre

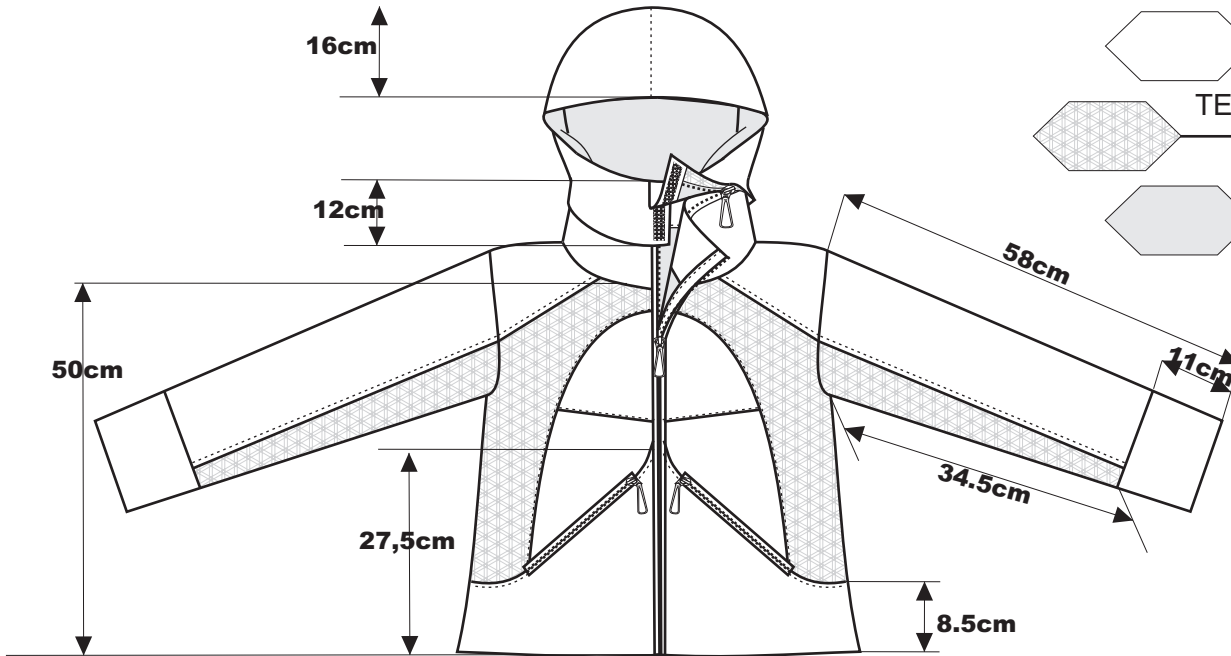

- TELA BASE: Neoprene
- TELA COMBINACION: Galaxy
- FORRERIA: Polar

TALLES		
S	M	L

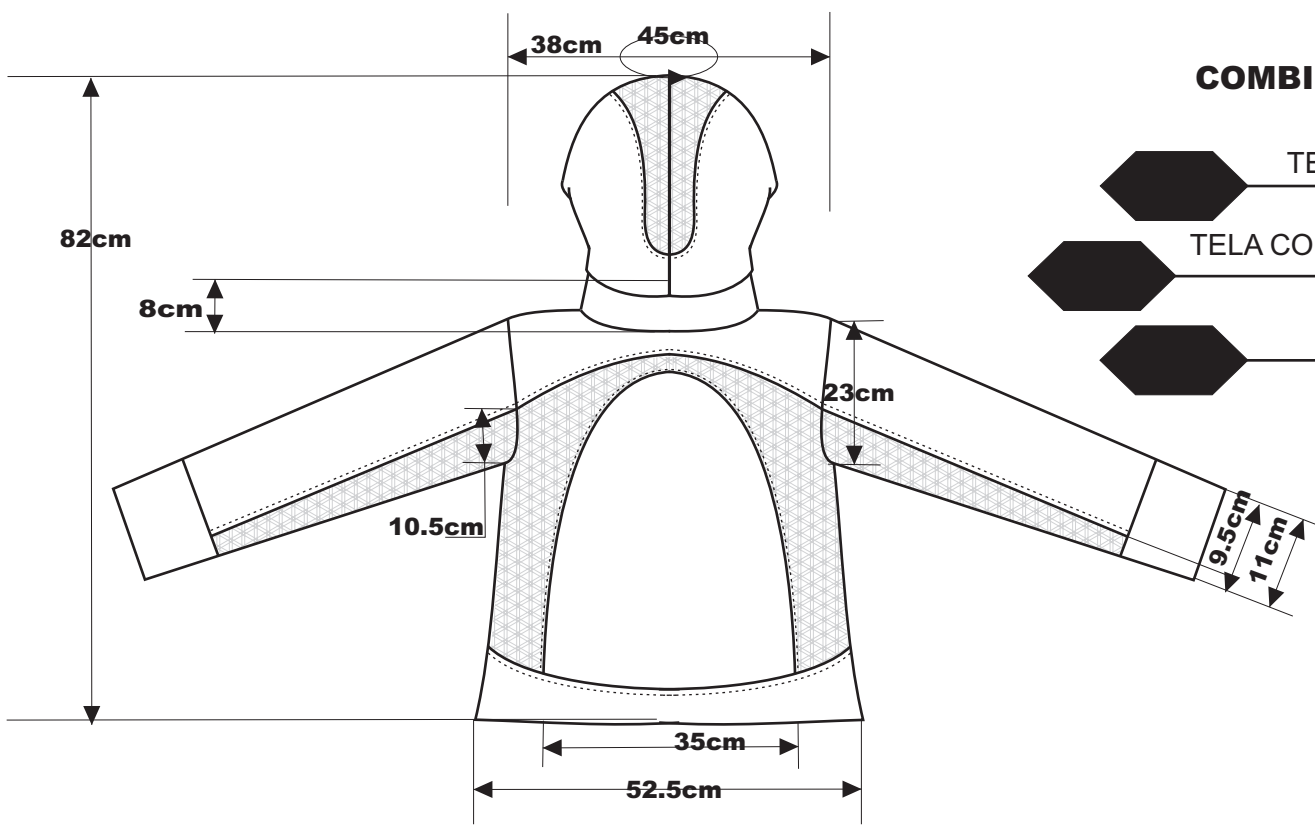

### COMBINACION DE COLORES

- TELA BASE: Neoprene
- TELA COMBINACION: Galaxy
- FORRERIA: Polar

OMITIDO POR OFICINA DE PRODUCCION  
 EMISOR: Mariana Lastra Duche      FECHA: 30/6/2004  
 FIRMA

DIRIGIDO A OFICINA DE .....  
 RECEPTOR: ..... FECHA: .....  
 FIRMA

MODIFICACION, CONFIRMACION O DESAPROBACION DEL PRODUCTO

EMPRESA: MLD  
 LINEA:  
 MODELO: Binario  
 ART 0001/B

# W32

FICHA DE PRODUCTO 1/105  
 FICHA DE TEXTILES

Hoja 3/20

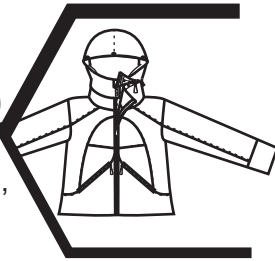

DESCRIPCION: Campera deportiva de neoprene con recortes de tejido respirable, forrerie en polar, capucha desmontable y bolsillos ojal delanteros con cierre

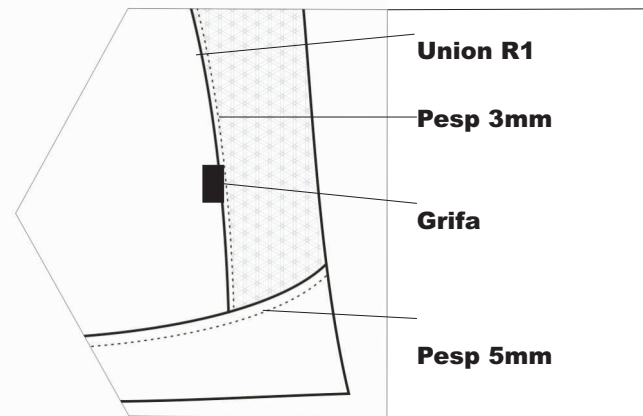
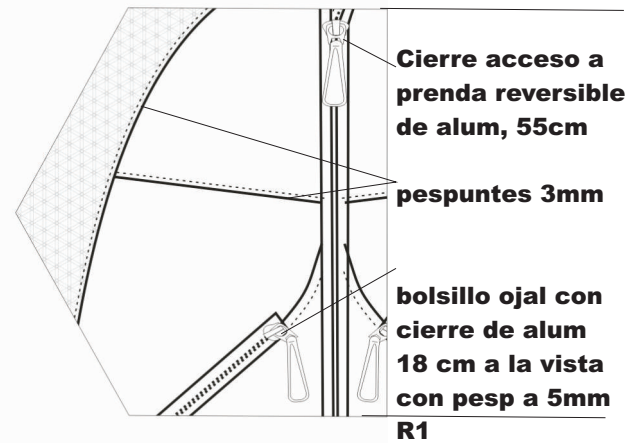
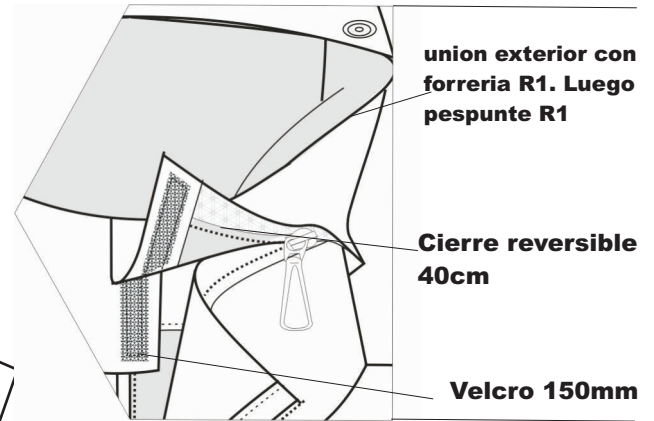
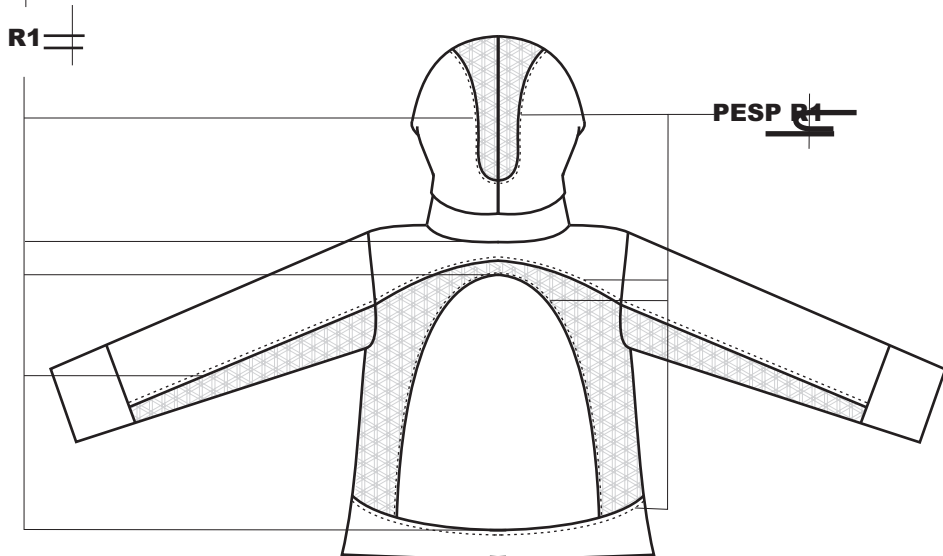
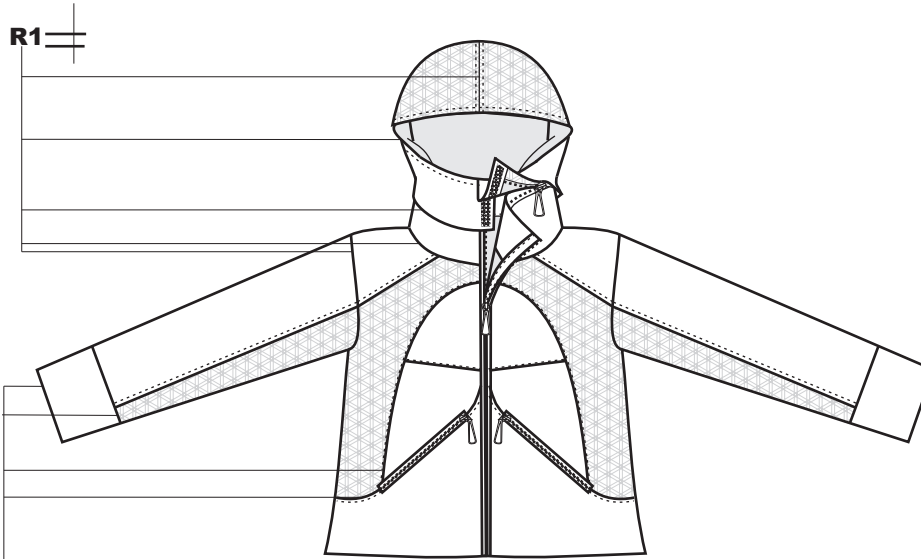

TELA BASE: Neoprene

TELA COMBINACION: Galaxy

FORRERIA: Polar

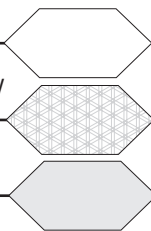

OMITIDO POR OFICINA DE PRODUCCION  
 EMISOR: Mariana Lastra Duche      FECHA:30/6/2004

FIRMA

DIRIGIDO A OFICINA DE .....  
 RECEPTOR:.....FECHA:.....

FIRMA

MODIFICACION, CONFIRMACION O DESAPROBACION DEL PRODUCTO

EMPRESA: MLD  
LINEA:  
MODELO: Binario  
ART 0001/B

# W32

FICHA DE PRODUCTO 1/I05  
FICHA DE TEXTILES

Hoja 3/20

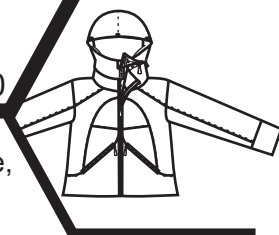

DESCRIPCION: Campera deportiva de neoprene con recortes de tejido respirable, forrera en polar, capucha desmontable y bolsillos ojal delanteros con cierre

**Geometral interno capa externa**

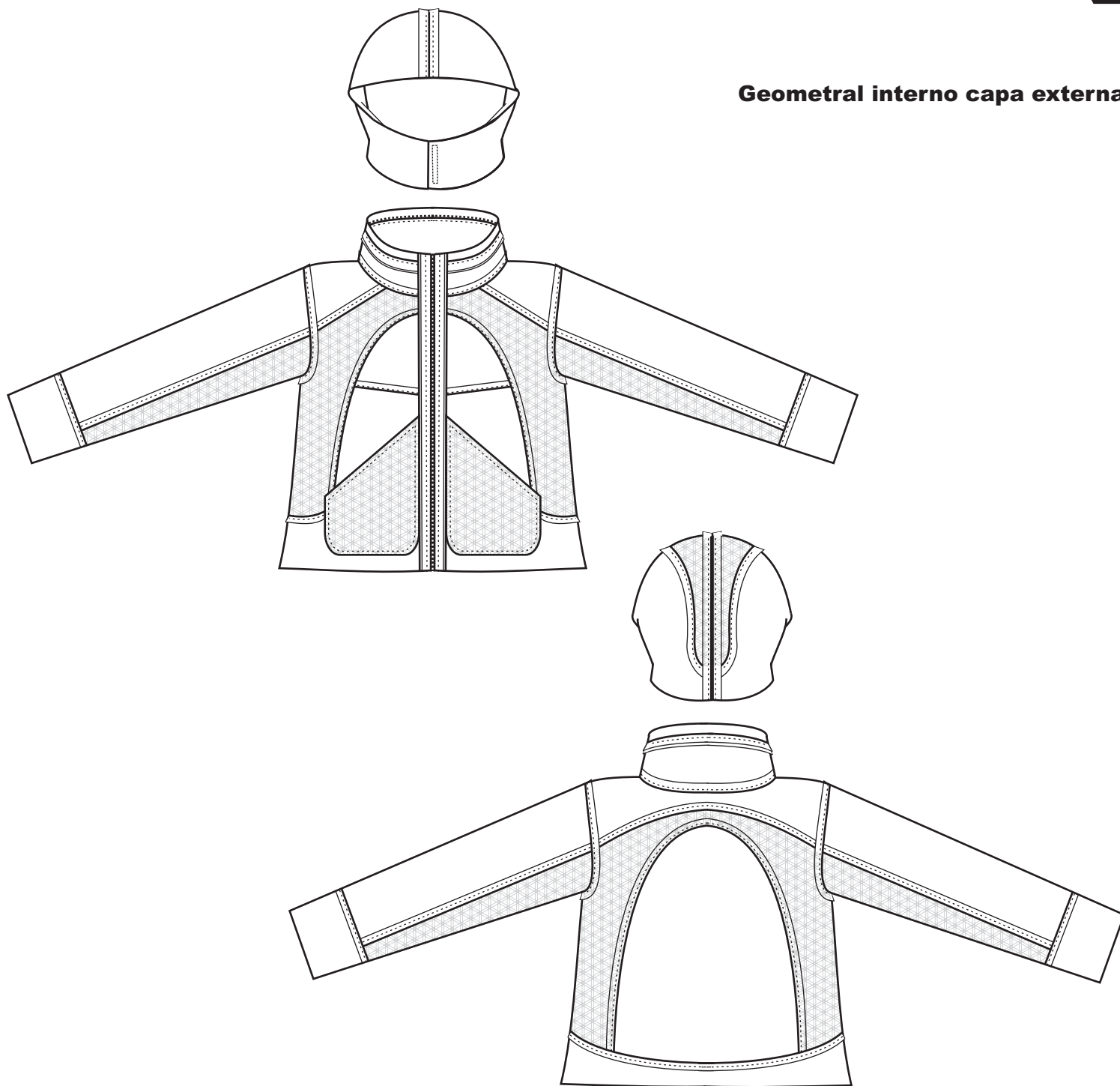

OMITIDO POR OFICINA DE PRODUCCION  
EMISOR: Mariana Lastra Duche      FECHA:30/6/2004

FIRMA

DIRIGIDO A OFICINA DE .....  
RECEPTOR:.....FECHA:.....

FIRMA

MODIFICACION, CONFIRMACION O DESAPROBACION DEL PRODUCTO

EMPRESA: MLD  
LINEA:  
MODELO: Binario  
ART 0001/B

# W32

FICHA DE PRODUCTO 1/I05  
FICHA DE TEXTILES

Hoja 3/20

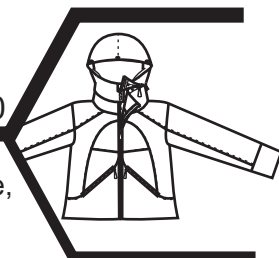

DESCRIPCION: Campera deportiva de neoprene con recortes de tejido respirable, forrera en polar, capucha desmontable y bolsillos ojal delanteros con cierre

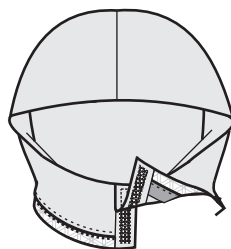

**Geometrales forrera**

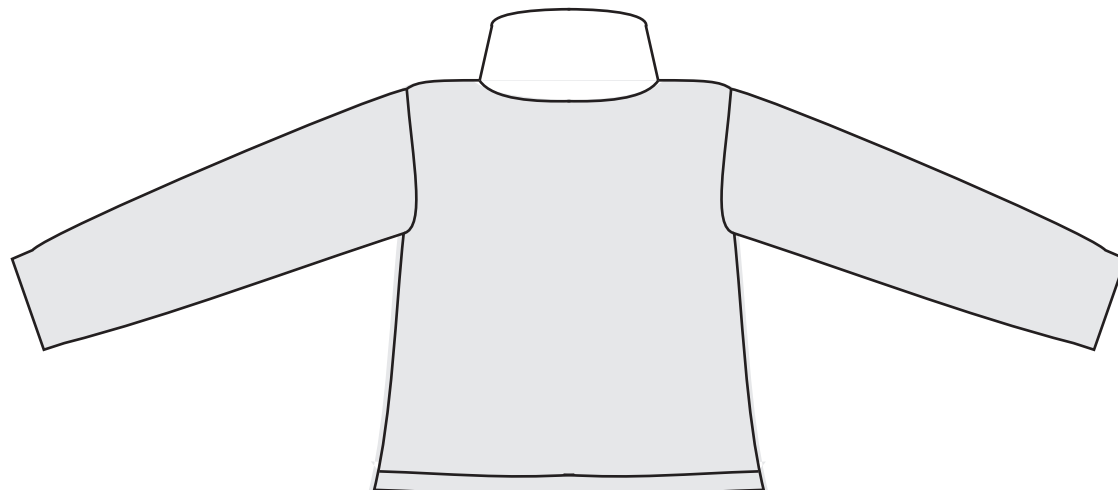
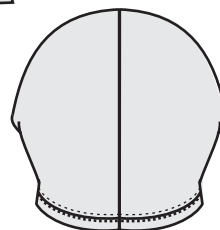
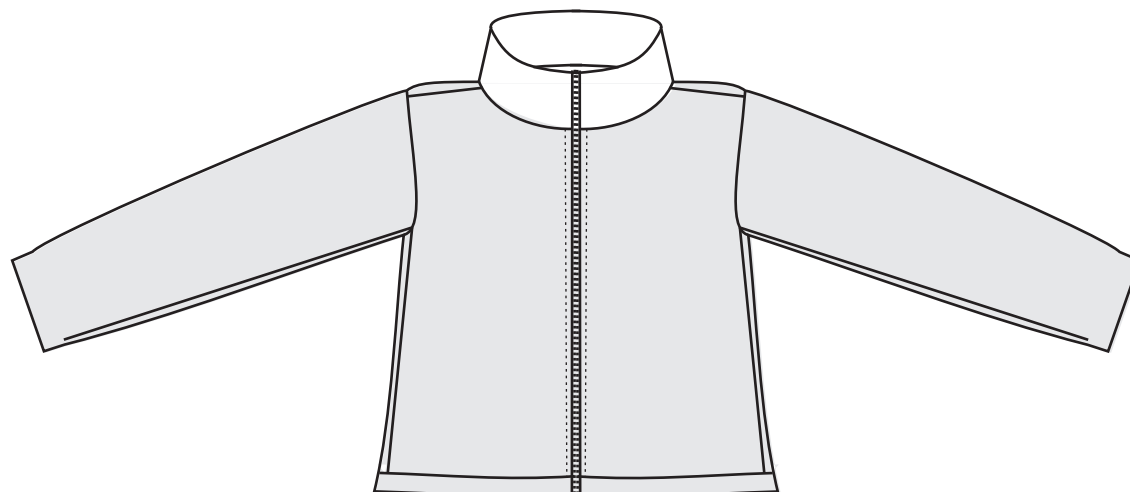

OMITIDO POR OFICINA DE PRODUCCION  
EMISOR: Mariana Lastra Duche      FECHA:30/6/2004

FIRMA

DIRIGIDO A OFICINA DE .....  
RECEPTOR:.....FECHA:.....

FIRMA

MODIFICACION, CONFIRMACION O DESAPROBACION DEL PRODUCTO

EMPRESA: MLD  
LINEA:  
MODELO: Binario  
ART 0001/B

# W32

FICHA DE PRODUCTO 1/I05  
FICHA DE TEXTILES

Hoja 3/20

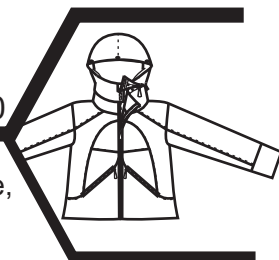

DESCRIPCION: Campera deportiva de neoprene con recortes de tejido respirable, forrera en polar, capucha desmontable y bolsillos ojal delanteros con cierre

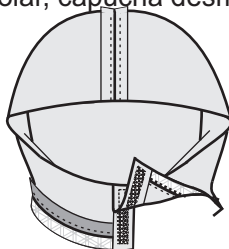

**Geometrales forrera internos**

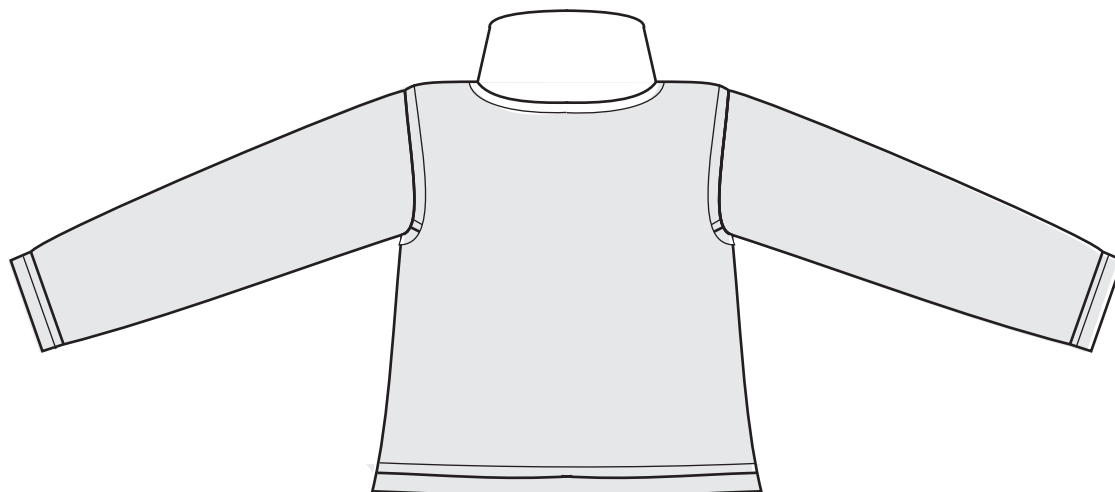
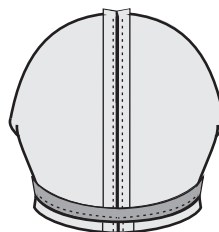
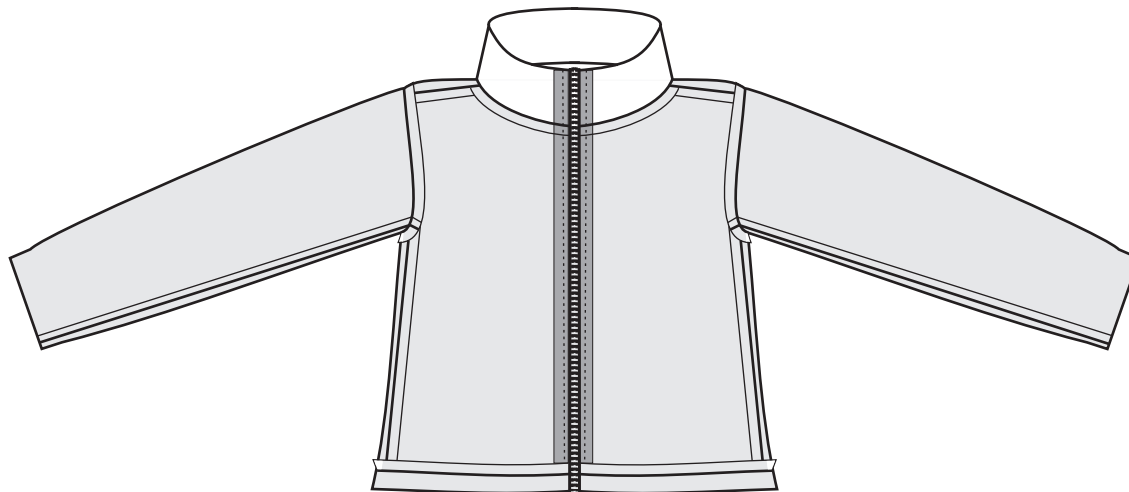

OMITIDO POR OFICINA DE PRODUCCION  
EMISOR: Mariana Lastra Duche      FECHA:30/6/2004

FIRMA

DIRIGIDO A OFICINA DE .....  
RECEPTOR:.....FECHA:.....

FIRMA

MODIFICACION, CONFIRMACION O DESAPROBACION DEL PRODUCTO

EMPRESA: MLD  
 LINEA:  
 MODELO: Binario  
 ART 0001

# W32

## FICHA DE PRODUCTO 1/I05

FICHA DE COSTOS

Hoja 3/20

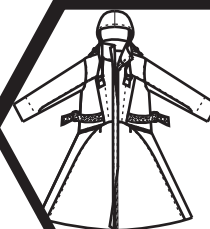

DESCRIPCION: Impermeable de tracker Alemán con capucha y abrigo interno desmontables, con Acceso delantero, recortes en Bomber Tactel para Respiracion, capucha y puños ajustables y doble costura en zonas de impermeabilidad extrema.

CODIGO	DESCRIPCION DE MATERIA PRIMA Y AVIOS	UNIDAD DE MEDIDA	PRECIO UNIDAD COMERCIAL	CONS UNIT EN PTES UN COM	COSTO UNIT
	<b>IMPERMEABLE</b>				
	Tracker Aleman C001	Mt			
	Tracker Aleman N00	Mt	125.00		37.50
	Bomber Tactel	Mt	125.00	30.00%	6.25
	Forreria	Mt	785.00	5.00%	6.28
	Cierre alum reversible 60cm	U	150.00	0.80%	19.50
	Cierre alum reversible 40cm	U	30.00	13.00%	2.49
	Cierre alum fijo 18cm	U	24.00	8.33%	1.99
	Cierre alum desmontable 130cm	U	32.50	8.33%	1.95
	Velcro 50mm	Mt	110.00	6.00%	2.20
	Tanca	U	27.30	2.00%	0.08
	Terminales	U	75.00	0.30%	6.00
	Cordon 5mm diam	Mt	32.50	8.00%	1.30
	Cordon 3mm diam	Mt	5.50	4.00%	0.66
	Pasador 5cm	U	3.00	12.00%	0.26
	Regulador 4cm	U	60.00	8.80%	2.40
	Etiqueta marca	U	45.00	4.00%	1.80
	Grifa	U	60.00	4.00%	0.60
	Etiqueta composicion y cuidados	U	10.00	1.00%	0.10
	Confeccion		5.00	1.00%	0.05
	Confeccion		30.00	1.00%	30.00
	<b>SUBTOTAL IMPERMEABLE</b>				<b>121.41</b>
	<b>CAMPERA</b>				
	Neoprene	Mt			
	Galaxia	Mt	35.00		52.50
	Polar	Kg	1085.00		6.51
	Polar	U	18.00	0.60%	9.37
	Cierre alum reversible 60cm	U	30.00	52.10%	2.49
	Cierre alum reversible 40cm	U	24.00	8.33%	1.99
	Cierra alum fijo 18cm	Mt	32.50	8.33%	1.30
	Velcro 160mm	U	9.90	4.00%	0.14
	Etiqueta marca	U			

OMITIDO POR OFICINA DE PRODUCCION  
 EMISOR: Mariana Lastra Duche      FECHA:30/6/2004

DIRIGIDO A OFICINA DE .....  
 RECEPTOR:.....FECHA:.....

FIRMA

FIRMA

MODIFICACION, CONFIRMACION O DESAPROBACION DEL PRODUCTO

EMPRESA: MLD  
 LINEA:  
**MODELO: Binario**  
**ART 0001/B**

# W32

**FICHA DE PRODUCTO 1/105**  
**DESPIECE DE MOLDERIA** Hoja 3/20



DESCRIPCION: Campera deportiva de neoprene con recortes de tejido respirable, forrera en polar, capucha desmontable y bolsillos ojal delanteros con cierre

TELA BASE

**NEOPRENE**

VIVO CIERRE X2  
 ART 0001/B  
 MOLDE n'  
 (neoprene)

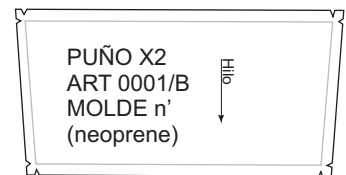
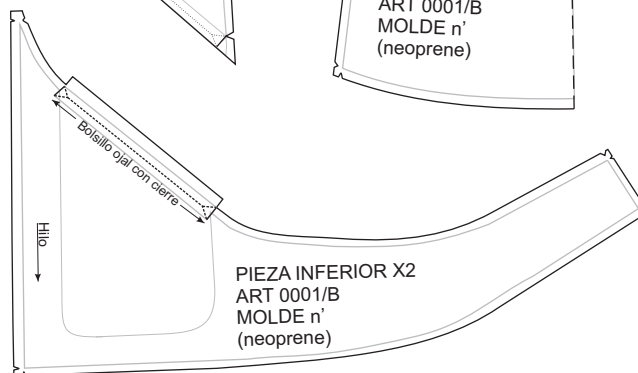
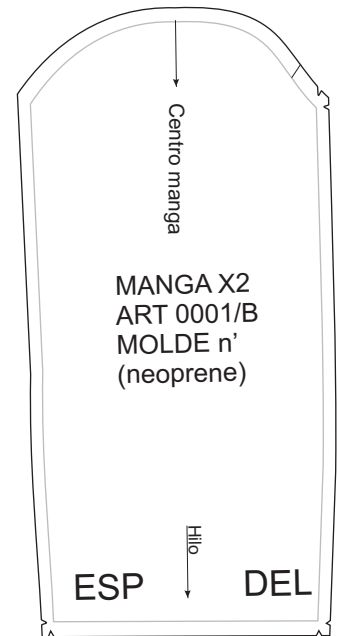
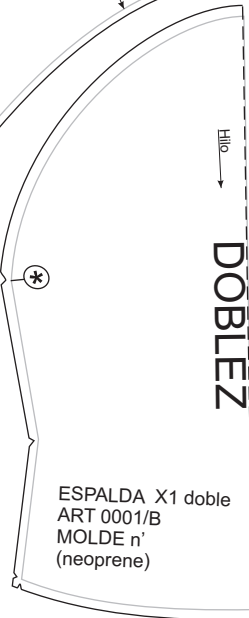
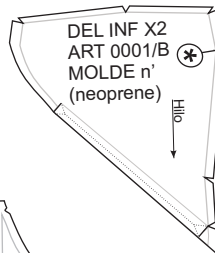
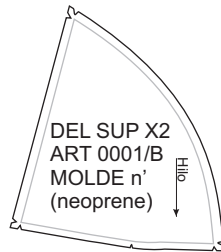
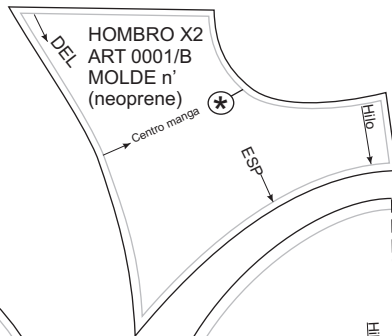
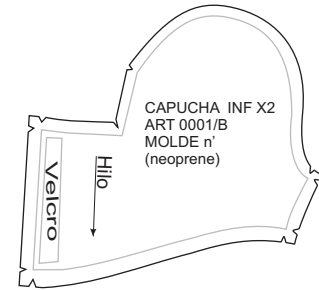
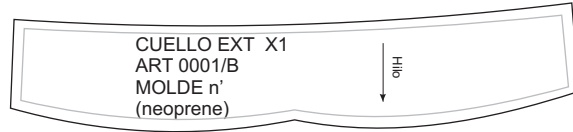
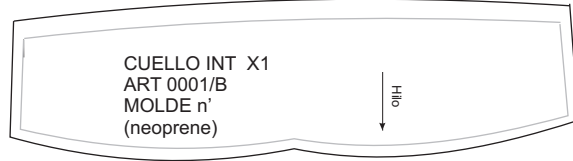

ESCALA 1:9

OMITIDO POR OFICINA DE PRODUCCION  
 EMISOR: Mariana Lastra Duche      FECHA:30/6/2004

DIRIGIDO A OFICINA DE .....  
 RECEPTOR:.....FECHA:.....

FIRMA

FIRMA

MODIFICACION, CONFIRMACION O DESAPROBACION DEL PRODUCTO

EMPRESA: MLD  
 LINEA:  
 MODELO: Binario  
 ART 0001/B

# W32

FICHA DE PRODUCTO 1/105  
 DESPIECE DE MOLDERIA Hoja 3/20



DESCRIPCION: Campera deportiva de neoprene con recortes de tejido respirable, forreria en polar, capucha desmontable y bolsillos ojal delanteros con cierre

TELA COMBINACION

**GALAXIA**

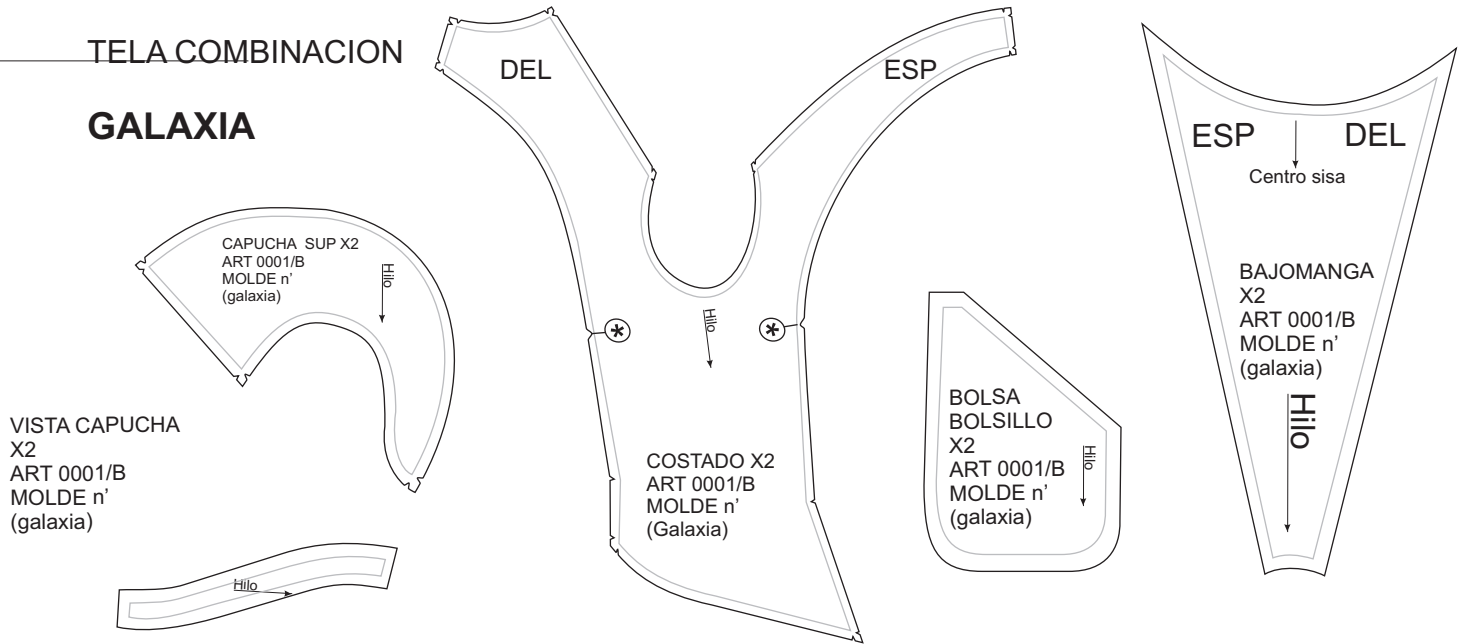

ESCALA 1:9

FORRERIA

**POLAR**



OMITIDO POR OFICINA DE PRODUCCION  
 EMISOR: Mariana Lastra Duche      FECHA: 30/6/2004

DIRIGIDO A OFICINA DE .....  
 RECEPTOR: ..... FECHA: .....

FIRMA

FIRMA

MODIFICACION, CONFIRMACION O DESAPROBACION DEL PRODUCTO